

Completato da:  
Bellino Macellia  
Incaricato all'atto:  
Architetto  
Prov. Genova M. 1978

Identificative Catastrali:  
Sezione: 08  
Particella: 80  
Subalterno: 79

Denominazione catastale n. 08/02/08/08 del 1/1/2010  
Pianificazione urbanistica n. 08/02/08/08 del 1/1/2010  
Pianificazione urbanistica n. 08/02/08/08 del 1/1/2010  
Corno Sant'Alba  
civ. 31

Agenzia del Territorio  
**CATASTO FABBRICATI**  
ufficio provinciale di  
**GENOVA**

### PIANO TERRENO

h media = 5,35 m

DISTACCO DA MURO DI CONTENIMENTO



STRADA PRIVATA EX SAIWA

MAP.80  
SUB.72



Completata da:  
 Dellino Raffaele  
 Iscritto all'albo:  
 Architetti  
 Prov. Genova  
 N. 1998

Identificativi Catastrali:  
 Sezione: GEN  
 Foglio: 59  
 Particella: 80  
 Subalterno: 70

Notificazione protettiva n. 0804291/56 del 14/12/2009  
 del Tribunale di Genova - Subillemo 70 -  
 Pianura di S. Maria di Genova - Genova  
 Coreo Gastaldi  
 civ. 31

Agenzia del Territorio  
**CATASTO FABBRICATI**  
 Ufficio provinciale di  
 GENOVA

Scala 1:100

**PIANO PRIMO**

h media = 4.16 m

**DISTACCO DA MURO DI CONTENIMENTO**

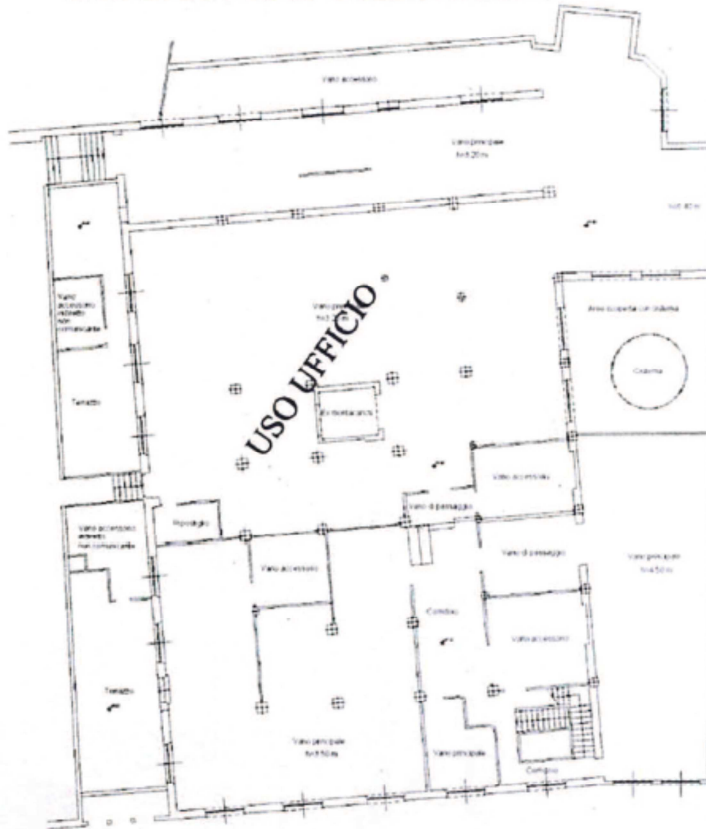

**MAP.80  
SUB.72**

**STARDA PRIVATA EX SAIWA**

Completata da:  
 bellino raffaella  
 Inviato all'aba:  
 Architetto  
 Prov. Genova M. 1998

Identificativo catastale:  
 Sezione: 020  
 Foglio: 59  
 Particella: 80  
 Subalterno: 70

Richiesta catastale n. 480/29746 del 1.11.2009  
 DENUNCIAZIONE SCOPERTA LITERO UEB Foglio 59 Particella 80 - Subalterno 70 -  
 Pianalestra di v.v.v. in Comune di Genova - Genova  
 corso deviato 13

Agenzia del Territorio  
**CATASIO FABBRICATI**  
 ufficio provinciale di  
 Genova

PIANO COPERTURA

DISTACCO DA MURO DI CONTENIMENTO



MAP.80  
SUB.72

STARDA PRIVATA EX SAIWA

Compiuta da:  
 Bollino Raffella  
 Iterato all'atto:  
 Architetti  
 Prov. Genova n. 1998

Identificativa Catastale:  
 Sezione: CNB  
 Foglio: 59  
 Particella: 80  
 Subalterno: 70

Dichiarazione prototipica n. 08012916, del 14/12/2009  
 in attuazione dell'art. 10 del regolamento comunale n. 10/09  
 Piano Urbanistico di u.s.u. n. 31 Comune di Genova - Genova  
 Corso Matteotti civ. 31

Agenzia del Territorio  
**CATASTO FABBRICATI**  
 Ufficio provinciale di  
**GENOVA**

n. 3  
 scala 1:200

**PIANO SECONDO**

h media = 4,48 m



**DISTACCO DA MURO DI CONTENIMENTO**



**MAP.80**  
**SUB.72**

**STRADA PRIVATA EX SAIWA**

Completata da:  
Bellino Raffaela  
Inviata all'alto:  
Architetti  
Prov. Genova  
M. 1998

Identificativa Catastale:  
Foglio: 020  
Particella: 59  
Subalterno: 70

Caratterizzazione catastale n. 030/020/06, del 13/11/2009  
di GENOVA (GE) - Sezione Urban. 02B Foglio 59 Particella 59 - Subalterno 70 -  
Pianimetria di s.l.v. in Comune di Genova - anno  
CORSO CATASTALI  
n. 11

Agenzia del Territorio  
**CATASTO FABBRICATI**  
Ufficio provinciale di  
Genova

Data: 22/07/2013 - Operatore: GRRFNC51R07A889Y  
Tot. schede: 4 - Foglio di acq.: AN(297;420) - Fatti di scala: 1:1  
Ultimo Piano: 1 - n. 4 - scala 1: 200

PIANO COPERTURA

DISTACCO DA MURO DI CONTENIMENTO



MAP.80  
SUB.72

STARDA PRIVATA EX SAIWA