

MODULARIO
F. - Cat. S. T. - 315



MINISTERO DELLE FINANZE
DIREZIONE GENERALE DEL CATASTO E DEI SERVIZI TECNICI ERARIALI

MOD. B (Nuovo Catasto Edilizio Urbano)

Lire
20

NUOVO CATASTO EDILIZIO URBANO

(R. DECRETO-LEGGE 13 APRILE 1939, N. 652)

Planimetria dell'immobile situato nel Comune di RAPALLO Via TUTA - CONDOMINIO PORTICCIOLO
Ditta IMPRESA FRASSI & C. SOCIETA' IN NOME COLLETTIVO
Allegata alla dichiarazione presentata all'Ufficio Tecnico Erariale di GENOVA

6703/7

PIANO PRIMO

SCALA A INT. 3

h = 2.90

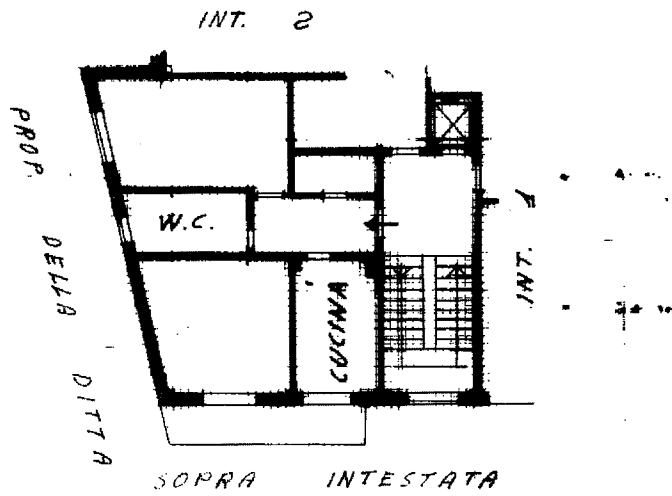

ORIENTAMENTO

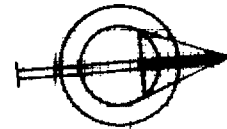

SCALA DI 1:200

SPAZIO RISERVATO PER LE ANNOTAZIONI D'UFFICIO

Comune di RAPALLO (HI83) - < Foglio: 32 Particella: 129 - Subalterno 5 >
 Catasto dei Fabbricati - Situazione al 31/05/2011
 Via TUTA n. 7A piano: 1 interno: 3;
 DATA 1
 PROT. N° 2

Compilata dal GEOMETRA
 (Titolo, nome e cognome del tecnico)
GRANIGNI FULVIO
 Iscritto all'Albo dei GEOMETRI
 della Provincia di GENOVA
 DATA 1 Agosto 1963
 Firma: Granigni Fulvio